

# R4年度きらめき補助金交付事業が決定しました

**ひかり** 活動を始めたばかりの団体が勇気を持って市民活動に取り組むための支援

事業名	青空講座「高橋ガーデン」	団体名	青空講座「高橋ガーデン」運営委員会
-----	--------------	-----	-------------------

**かがやき** すでに活動している団体の活動を一層充実・発展するための支援

事業名	生き物しらべ綾瀬こども探検隊	団体名	NPO 法人ふるさと環境市民
事業名	発達障がいがある子や発達が気になる子を持つ保護者に寄り添い元気にする事業	団体名	ひなたぼっこ
事業名	移動制約者支援交流・学習事業	団体名	NPO 法人おでかけ綾瀬
事業名	回想法基礎講座「回想法を学び広げよう！」	団体名	回想未来塾
事業名	綾瀬市民オペラ「魔笛」	団体名	綾瀬でオペラを！の会

## Twitterでの発信を始めます！

今号より、情報紙「きらめき」掲載情報をtwitterでも発信します。ぜひフォローしてください！  
@ayase\_nposc

## スタッフからのごあいさつ

市民活動センターあやせで3月からスタッフに加わりました。伊藤です。先輩方のご指導を受け、何度も根気よく教えてくださり、日々奮闘中です。また、登録団体の皆様と取材を通じて、活動内容を詳しく知ることができたり、時には、センターでお会いした方からの会話からも、前向きで、目標に向かって活動されていることに感銘を受けました。私自身、永く綾瀬に住んでいながら知らないことがたくさんあったのだと思いました。

これからは、日々勉強していき、登録団体の皆様のお手伝いが、早くできるように努力していきたいと思っています。どうぞよろしくお願ひ致します。(伊藤)

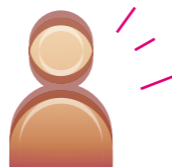

## 取材 こぼれ話

にぬふあぶしの門間さんは、沖縄県石垣島のご出身で中学生の時、JICA(海外協力隊) 隊員だった担任の先生の話聞き、国際活動に興味を持ち、海外での日本語教育にも携わりました。「あの時、中学校の担任の先生に出会わなければ、今の活動はなかったと思います」とお話しされていました。

海外から来られ、綾瀬市、そして日本で暮らしている外国ルーツの方々が安心して日常生活が送れるような支援をするという高い目標を持ち活動されている門間さんは、とても凛として輝いていました。(黒田)

## 市民活動センターあやせ

〒252-1107 綾瀬市深谷中 1-3-1 中央公民館内

TEL&FAX : 0467-70-1232

Eメール : ayasenposc@gmail.com

開館時間 : 9:00 ~ 21:00

休館日 : 火曜日、毎月第3水曜日、年末年始

※ホームページで最新情報を発信しています。「市民活動センターあやせ」で検索してください。



登録団体数 : 160 団体 (2022年5月現在)



# きらめき

## 外国ルーツの子どもたちに日本語教育支援を！

— にぬふあぶし —



日本語だけでなく、さまざまな学習をサポート

「にぬふあぶし」は、2020年4月に発足、綾瀬市に住む外国ルーツの小・中学生を対象に、春・夏・冬の長期休みを利用し、市内6か所の地区センター等で、午前・午後の2時間、日本語や宿題を教える巡回教室を開いており、現在6名のメンバーで運営されています。

日常会話は出来ても、授業で使われる日本語が分からず内容理解に困難を抱えていたり、長期休みで日本語に触れる機会が少なく、学校が始まった時には感覚を取り戻すことに苦労する子どもたちもいるそうです。

会場を移動しての活動は、子どもたちが市内どこに住んでいても通いやすいようにと配慮されています。昨年は一年間で、300名ほどの利用がありました。「できる事が増えれば子どもたちの将来の選択肢が増えるということを通して伝えていきたい」。毎日利用する子どもたちも多く、送迎に来る親御さんと色々な事を話せるコミュニケーションの時間も大切にしているとのこと。

また、「ボランティア活動に頼らず社会全体で支援ができるようになれば」と代表の門間さん。「にぬふあぶし」の名前の由来は、沖縄の方言で北極星という意味があります。人それぞれにいくつもの



支援があるが、目標は一つで動かない。航海の道しるべになる北極星と団体の指針を重ねてつけました。

今年度も、夏休みから始まるため今、準備段階に入っています。「私たちの活動の場を誰でも気軽に活用してほしい」と、笑顔でお話されていました。

活動日時 : 随時

活動場所 : 市内地区センター等

【連絡先 : 090-2280-8993 (「にぬふあぶし」受付)】

あやせスプリングフェスタ 2022 が開催

3月27日、綾瀬市オーエンス文化会館前の大釜広場で、(一社)綾瀬青年会議所が主催する「あやせスプリングフェスタ2022」が開催されました。来場者はフリーマーケットやハンドメイドの店をのぞいたり、キッチンカーで販売されたスイーツをほおばったりして、楽しんでいました。また、鈴鹿音神太鼓の迫力の生演奏が午前と午後の二回行われ、会場を大いに盛り上げました。会場の傍らでは真っ白なこいのぼりに子どもたちが自由にイラストを描くコーナーが設けられ、カラフルな絵で彩られたこいのぼりは曇り空から晴れ間をのぞかせた春の空にたなびいていました。



懐かしい思い出を語り合いませんか？

子どものころの話などをして脳の活性化をはかる回想法を用いた『懐かしい思い出を語る会』が喫茶めだかの楽校(綾西バザール商店街内)にて毎月第2金曜日午前10時から11時30分まで、地域交流館はなね(泉正園)では毎月第4木曜日の10時から11時30分まで、開かれています。次回開催は地域交流館はなねにて6月23日(木)、参加費500円(お茶代含む)。



問合せ ☎0467-70-1232(当センター)

綾瀬の盆踊り、楽しみながら伝承

郷土の踊りを伝承することを目的に、綾瀬市レクリエーション協会では、6月25日(土)の17時30分から20時30分まで、IIMURO GLASS 綾瀬市民スポーツセンターで開催する盆踊り大会の参加者を募集しています。踊りが分からない人向けに、6月9日(木)には初心者講習会も開催。同スポーツセンターで14時から16時30分まで。いずれも持ち物は、上履き・飲み物・手ぬぐいで、事前に検温の上、マスク着用。各5日前までに、同会へメール(下記)等でお申込みください。

☑ayase\_recreation@yahoo.co.jp

親子田植え体験の参加者を募集中！

子ども達の自然体験活動を行う「地球チャイルド」が、市内早川での稲作体験の参加者を募集しています。田んぼの代かきや田植え、草取り、稲刈りなど、米作りをすべて手作業で行い、最後に精米したお米を持ち帰ることができます。

6月12日(日)に、田植え体験を開催予定(小雨決行・雨天の場合19日に延期)。城山公園西側駐車場に13:00集合、15:00まで。汚れてよい服装と、飲み物等を持参。参加費は、田植えから収穫までの場合3000円、田植えのみ参加の場合1500円。申込・問合せ ☎090-8563-9198(地球チャイルド・松本さん)



繊細な書の作品がずらり

綾瀬市書道協会による「第31回綾瀬市書道協会展」が、3月22日から26日に綾瀬市役所7階市民展示ホールにて開催されました。会場には息をのむような荘厳な作品や、やわらかな筆づかいの繊細な作品が並び、来場者を魅了していました。



活動情報をお寄せください！

情報誌「きらめき」では、市民活動センターあやせ登録団体さんの活動報告やイベントのお知らせを紹介しています。活動の写真や情報をお寄せください！

Mail : ayasenposc@gmail.com

新規登録団体紹介

紹介している団体は、2022年3月1日以降に登録された団体です。登録を希望する団体は当センターまでご連絡ください。

寺尾北夢クラブ(登録NO.164)

設立年月日 1982年4月1日

活動分野 福祉 学術 文化 芸術 スポーツ

活動目的 会員相互の親睦を図り寺尾北自治会等関係機関等と密接に連携し、高齢者福祉の向上を図る。

活動内容 いずみ公園・仲良し公園 2公園の愛護会管理(月1回程度)主に草刈清掃寺尾児童館の月1回程度の草刈清掃の実施、市老連事業への参加、誕生会・旅行・新年会等の実施

問い合わせ 当センターへお問い合わせください

助成金情報

第42回 緑の都市賞

主催：公益財団法人 都市緑化機構  
 期限：2022年6月30日(木)  
 金額：「緑の市民協働部門」の受賞団体には副賞として活動助成金(5~20万)を贈呈  
 概要：緑を増やし守る取組みの実績を表彰ボランティアを基本とした緑化活動で、地域の社会や環境へ貢献するもの  
 問合せ：03-5216-7191(同機構「緑の都市賞」係)

子どもの貧困に立ち向かう 市民活動応援基金

主催：かながわ生き生き市民基金  
 期限：2022年6月20日(17:00必着)  
 金額：助成上限額10万円(1団体)  
 概要：格差・貧困により、子どもたちの学びの場や機会が制限されることのないように、無料塾、フリースクール、居場所などの学習支援活動を行う団体を助成  
 問合せ：03-5623-5055(担当：坂本・霜田)

公園・夢プラン大賞

主催：一般社団法人 公園財団  
 期限：2022年9月30日(金)  
 金額：5万円ギフト券ほか  
 概要：公園緑地等を舞台に、市民による自由な発想で実施されたイベント活動、これからやってみたいアイデア・プランを募集  
 問合せ：03-6674-1188(一般社団法人 公園財団「公園・夢プラン大賞」係)

丸紅基金社会福祉助成金

主催：社会福祉法人 丸紅基金  
 期限：2022年6月30日(消印有効)  
 金額：1件あたり上限額：200万円  
 概要：社会福祉事業(福祉施設の運営、福祉活動など)を行う民間の団体が企画する事業案件を支援。先駆的・開拓的な事業案件であって、社会福祉の充実・向上に波及効果が期待されるものを優先  
 問合せ：03-3282-7591(同基金事務局)

\*これらの情報は市民活動センターあやせに掲示している情報です。最新の情報や募集要項など、詳細については当センター(4面)までお問い合わせください。

市民活動センターあやせに登録している、約150の団体は、SDGsの17の開発目標のいずれかに何らかの形で関わっています。皆さんのSDGsの取り組みは、ホームページや情報紙で随時紹介していきます。

DECADE OF ACTION

HP <http://ayaseshiminkatsudo.o.oo7.jp/>