



2021年度きらめき補助金 交付団体決定

ひかり 活動を始めたばかりの団体が勇気を持って市民活動に取り組むための支援

事業名	回想法基礎講座「回想法を学ぼう！」	団体名	回想未来塾
事業名	移動式こども食堂 どもどもキッチン	団体名	かながわ地域デザイン協会
事業名	発達障がいのあるお子さんを持つ親 同士のお話会	団体名	ひなたぼっこ

かがやき すでに活動している団体の活動を一層充実・発展するための支援

事業名	移動制約者支援交流・学習事業	団体名	NPO 法人おでかけ綾瀬
事業名	生き物しらべ綾瀬こども探検隊	団体名	NPO 法人ふるさと環境市民
事業名	子どもから高齢者までの居場所づくり	団体名	地域交流サロンさざなみ
事業名	子育て支援情報ポータルサイト	団体名	ママ応援サロン ecubo

はばたき すでに活動している団体が他の団体と協働することで相乗効果を発揮し、地域社会の活性化に寄与するための支援

事業名	綾瀬市民オペラ「魔笛」	団体名	綾瀬でオペラを！の会 あやせまちづくり大学 AIFA あやせ国際友好協会
-----	-------------	-----	--

スタッフからのごあいさつ

1月から、スタッフの一員として、活動をスタートしました、新人の本間と申します。綾瀬市に居を構えて約35年になります。現役リタイア後、地元へ何か恩返しをしたいの思いから、この一員に加わらせていただきました。先輩スタッフの手厚い指導をいただき、独り立ちに向け、手探りながら、そろり、そろりと歩を進めています。この間、市民団体様の更新手続きや各自治会の総会準備等を通して、多くのおみなさんと触れ合うことができました。その中で感じたことは、予想以上に高齢化が進んでいること。そして、みなさんが、地域を良くしようとする、前向きで、しかも、元気に取り組んでいる姿でした。

地元への恩返しは、「これだ」と意を強くしたいです。おじいちゃんおばあちゃんの行動は、子や、孫を動かします。まずは、できるだけ早く、一人前となり、そして、恩返しの具現化を進めていきます。皆様のご指導、ご協力をお願いします。 本間

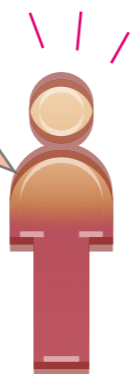

市民活動センターあやせ

〒252-1107 綾瀬市深谷中 1-3-1 中央公民館内
TEL&FAX : 0467-70-1232
Eメール : ayasenposc@gmail.com
開館時間 : 9:00 ~ 21:00
休館日 : 火曜日、毎月第3水曜日、年末年始

※ホームページで最新情報を発信しています。
「市民活動センターあやせ」で検索してください。

「地域や社会のために何かしたい…」
そんな思いを形にしたいなら
是非相談してみてください!



登録団体数 : 147 団体 (2021年5月現在)



きらめき

いつまでも自分らしく暮らせる地域に
— NPO法人おでかけ綾瀬 —



「NPO法人 おでかけ綾瀬」は、市民参加型の移動支援サービスを行っています。外出するのに介助を必要とする高齢者や障がい者の「福祉有償運送」など、近隣住民の力でたくさんの人たちの「おでかけ」を支援するため、2020年4月から活動を開始しました。

「困ったときはお互い様」がスローガン。利用者とメンバーがお互いを尊重し、コミュニケーションを大切に活動が伺えます。車送迎のみならず、必要に応じて外出中の付き添いもし、行き先も、病院や公共施設だけではなく、要望に応じてさまざまな場所へ行くそうです。一人での外出がしにくい方々にも、「自分が行きたいところに気兼ねなく行ける」と喜ばれています。

代表の柴田雄二さんは「日本は、今までに類のない高齢社会を迎え、少子化もなかなか食い止めることができません。核家族や高齢者のみ世帯など、家族構成も時代の流れと共に変化してきています。また、地域での人と人との繋がりが薄くなる傾向も否めません」と、現状を危惧しています。住み慣れた地域で、いつまでも自分らしく安心して暮らしていきたいものです。交通の便で問題が掲げられることも多い綾瀬こそ、こういった市民参加型の移動支援サービスが重要と思い、この会を立ち上げたそうです。



心に寄り添うケアをめざし、思いを一つに仲間と活動する皆さん。現在、メンバーも募集中とのことです。いつまでも自分らしい人生を送る一助になる活動、一緒に取り組んでみてはいかがでしょうか。

【活動日時】 随時
【活動場所】 綾瀬市内
連絡先: 080-7610-3367(柴田代表)



2021年度は移動支援をテーマに、登録団体さん1団体をピックアップし取り組みを紹介しています。

あやせの市民活動情報

親子でホテルを知ろう！見よう！

子どもたちに綾瀬の自然と触れ合い、学んでもらうことを目的にした「綾瀬子ども探検隊」がスタート。第1回目のホテルの講習＆観察が6月12日(土)の17:00から開かれ、その参加者を募集しています。



小学生(保護者同伴)対象で、参加費100円、長靴とタオルを持参。定員は先着順に10組。当日は城山公園西側駐車場に集合し、スライドを使った講義やホテル鑑賞を楽しみます。申込・問合せは、NPO法人 ふるさと環境市民・西家さん ☎090-6287-4056 まで。

こども食堂が「笑顔応援弁当」を提供

毎月第4日曜日の12:30から、あたたかいお弁当を提供している、「さざなみ こども食堂」が今年度も活動しています。直近では6月27日(日)、7月25日(日)、8月22日(日)に開催を予定。地域で寄付された食材を生活困窮者に配布する「フードパントリー」も同時開催します。

お弁当は、子ども(中学生以下)無料、大人300円。



予約優先・30食まで。開催日前の木曜日までに、下記のメールまたは電話で申し込み。場所は、綾瀬市上土棚北5-8-21 森滝ビル3階「デイサービスひばり」内。申込は、地域交流サロン さざなみ・薬師寺さん ☎0467-38-4334、メール sazanami_kodomo5821@yahoo.co.jp まで。

親子の田植え体験 参加者募集中

綾瀬を拠点に、子ども達の自然体験活動を行う「地球チャイルド」が、市内早川での稲作体験の参加者を募集しています。田んぼの代かきや田植え、草取り、稲刈りなどをすべて手作業で行い、最後に精米したお米を持ち帰ることができます。6月6日(日)には、第2工程となる田植え体験を開催予定(雨天延期)。城山公園西側駐車場に13:00集合、15:00まで作業します。汚れてよい服装と、飲み物等を持参。参加費は、田植えから収穫までの場合3000円、田植えのみ参加の場合は1500円。

申込・問合せは、地球チャイルド・松本さん ☎090-8563-9198 まで。



エコクラブ第7期生メンバーを募集

小学3~6年生が対象の「あやせエコクラブ」が、第7期生を募集しています。エコクラブでは、自然の探検や農業体験などを楽しみながら、綾瀬と地球の未来のために、地球に優しい活動を行います。今年度は、屋外活動が中心に全3回を予定し、第1回目の活動は7月21日(水)の9:00から11:30の予定。子どもだけで参加OKとなっています。メンバーは先着順に20人まで。希望者は所定の申込用紙に必要事項を明記し、主催の「あやせ環境ネットワーク」へ申し込み。問合せは、あやせ環境ネットワーク・栗原さん ☎090-1091-0005 まで。

新規登録団体紹介

紹介している団体は、2021年2月1日以降に登録された団体です。登録を希望する団体は当センターまでご連絡ください。

綾瀬手作り甲冑教室 (登録 NO.156)

設立年月日 2020年9月11日

活動分野 学術、文化、芸術、スポーツ 子どもの健全育成 市民活動の支援

活動目的 「子ども甲冑工作教室」の開催及び綾瀬市の歴史(鎌倉時代の渋谷重国)についての勉強会の開催

活動内容 1) 鎌倉時代に装着したヨロイ制作 2) 「子ども甲冑教室」の開催及び綾瀬市の歴史を作る楽しみ、完成の喜び、着てイベントサポーターに育成する。

代表者 井上 輝元

問い合わせ 0467-77-2968



子どもゆめ基金助成金 子どもの体験活動・読書活動

主催：独立行政法人 国立青少年教育振興機構
期限：郵送の場合6月15日消印有効
金額：(目安)50万円(限度額100万円)
概要：子どもの健全育成を推進するため、自然に触れ親しむ活動、絵本の読み聞かせ会などの地域の草の根団体が実施する様々な体験活動などの様々な体験活動や読書活動を支援。

問合せ:0120-579081(子どもゆめ基金部助成課)

Panasonic NPO/NGO サポートファンド for SDGs 国内助成

主催：特定非営利活動法人市民社会創造ファンド
期限：2021年7月30日(必着)
金額：1件あたり上限額：100万円
概要：社会において重要な役割を果たすNPOが持続発展的に社会変革に取り組めるよう、SDGsの大きな目標である「貧困の解消」に向けて取り組むNPOの組織基盤強化、または組織診断を支援。

問合せ：03-5623-5055(担当：坂本・霜田)

大塚商会ハートフル基金

主催：大塚商会
期限：2021年6月15日(消印有効)
金額：1件あたり上限額：100万円
概要：持続可能な社会につながる環境活動を対象とする事業を支援。4名以上のメンバーが活動する非営利団体に、活動年数が3年以上あること。

問合せ：heartful@otsuka-shokai.co.jp
(メールのみ・同社ハートフル基金事務局)

*これらの情報は市民活動センターあやせに掲載している情報です。最新の情報や募集要項など、詳細については当センター(4面)までお問い合わせください。

丸紅基金社会福祉助成金

主催：丸紅基金
期限：2021年6月30日(消印有効)
金額：1件あたり上限額：200万円
概要：社会福祉事業(福祉施設の運営、福祉活動など)を行う民間の団体が企画する事業案件を支援。先駆的・開拓的な事業案件であって、社会福祉の充実・向上に波及効果が期待されるものを優先。

問合せ：03-3282-7591(同基金事務局)

活動情報をお寄せください！

こちらのコーナーでは、市民活動センター登録団体さんの活動報告やイベントのお知らせを記事として紹介しています。皆さんの活動を紹介しますか？写真や情報を、どうぞお寄せください！

Mail: ayasenposc@gmail.com



市民活動センターあやせに登録している、150あまりの団体は、SDGsの17の開発目標のいずれかに何らかの形で関わっています。皆さんのSDGsの取り組みは、ホームページや情報紙で随時紹介していきます。

ホームページ <http://ayaseshiminkatsudo.o.oo7.jp/>